

Mechelsesteenweg 27 4, 2018 Antwerpen

Telefoonnummer: 032321600

E-mail: info@therealestatecompany.be

TE HUUR - COMMERCIEEL CENTRUM

€ 4.500

Ijzerenwaag 12a, 2000 Antwerpen

Ref. 6522073

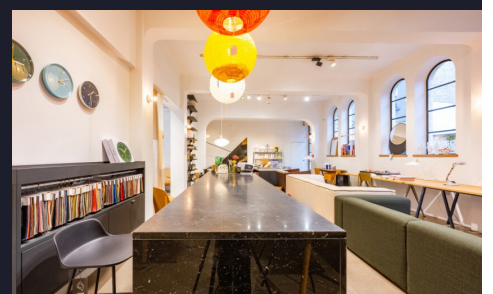
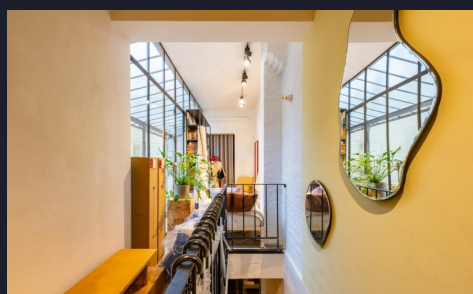

Beschikbaarheid: onmiddellijk

Bew. opp.: 186m²

Buurt: centraal

OMSCHRIJVING

Handelspand te huur gelegen aan de Ijzerenwaag te Antwerpen.

Dit prachtige pand werd uitgebaat als meubelwinkel, maar verschillende invullingen zijn mogelijk.

Het gelijkvloers is ca186m² groot en de kelder ca 90m².

De winkel is tot in de puntjes afgewerkt en instapklaar.

Door de verschillende ramen geniet de zaak van voldoende natuurlijk daglicht.

Verschillende oude elementen werden geaccentueerd en de oude draagstructuren zijn zichtbaar.

Meer informatie op eenvoudig verzoek.

The Real Estate Company

FINANCIEEL

Prijs: € 4.500,00/maand

Beschikbaarheid: Onmiddellijk

GEBOUW

Oppervlakte: 186,00 m²

LIGGING

Buurt: Centraal, handelsligging

STEDENBOUW

Bestemming: Woongebied met een cult., hist. en/of esthetische waarde

Dagvaarding: Geen rechterlijke herstelmaatregel of bestuurlijke maatregel opgelegd

O-peil: Niet gelegen in een overstromingsgevoelig gebied

G-score: A

P-score: A